

**La alerta amarilla se mantiene para el resto del país.**

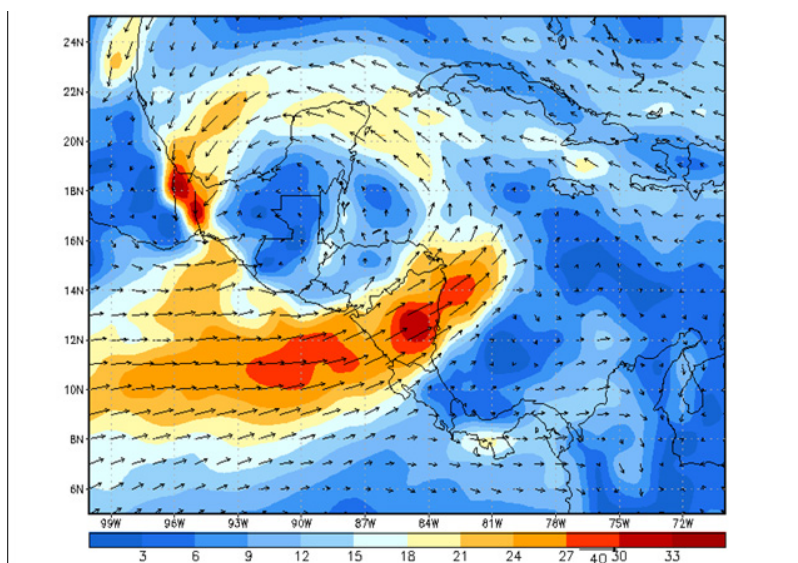

**San Salvador, domingo 26 de septiembre de 2010.** El incrementar la alerta a Naranja se debe a que la lluvia se mantendrá en el país para las próximas horas, generada por la permanencia de un gran campo de inestabilidad atmosférica en la región centroamericana.

De acuerdo a los análisis realizados y presentados en conferencia de prensa esta mañana, los remanentes de Matthew junto a un área de Baja Presión ubicada en aguas de la costa caribeña de Honduras, mantendrán la Zona de Convergencia Intertropical sobre la costa de El Salvador. Debido a ello, se persistirán la condición de tipo temporal e el país, con precipitaciones de intensidad moderada a fuerte y ocasionalmente muy fuertes en la franja costera y cadena volcánica del territorio.

Además de la lluvia, la Directora General del Servicio Nacional de Estudios Territoriales en el Ministerio de Medio Ambiente y Recursos Naturales, Ing. Ana Deisy López, dijo que se prevé

incremento en la altura del oleaje dando lugar a lo que la población conoce como "mar picado" frente a la costa salvadoreña.

Así mismo, las autoridades hicieron un llamado a la población a mantenerse atenta ante la susceptibilidad a deslizamientos, desbordamiento de ríos o inundaciones en todo el país, debido a las cantidades de lluvia acumulada desde el viernes recién pasado.

La alerta decretada esta mañana por el Director de Protección Civil, Lic. Jorge Meléndez, se mantendría durante las próximas 48 horas.