

La restricción del acceso y uso de suelo tendrá una duración de seis meses y podría modificarse en tiempo y área de conformidad a los hallazgos en las investigaciones.



San Salvador, 6 de septiembre de 2010. El Ministerio de Medio Ambiente y Recursos Naturales (MARN) en coordinación con otras carteras de Estado, clausuró este día cinco pozos artesanales contaminados con plomo y restringió el uso de suelo para cultivo en un área de 1,030 metros lineales, que colindan con la parte Norponiente de la fábrica Baterías de El Salvador, entre la Colonia Prados II y la Col. Sitio del Niño en San Juan Opico, La Libertad.

Estas disposiciones son parte de las acciones iniciales que dan cumplimiento a un acuerdo ministerial que firmó este día la Ministra en funciones de Medio Ambiente, Lina Pohl, en el marco de la declaratoria de Emergencia Ambiental, decretada el pasado 19 de agosto, por el Ministro Herman Rosa Chávez.

El acuerdo que faculta al MARN realizar este tipo de acciones en el área de emergencia ambiental, fue respaldado por la Ministra de Trabajo, Dra. Victoria Marina de Avilés, la Viceministra de Salud, Dra. Violeta Menjivar; el Director del Instituto Salvadoreño del Seguro Social, Dr. Oscar Kattán, y representantes de ANDA, FONAVIPO, la Policía Nacional Civil y la Secretaría de Inclusión Social.

La restricción se aplicará sobre terreno propiedad del Estado, específicamente donde pasa la línea férrea, cuyo derecho de vía ha sido utilizado como camino alternativo y zona de cultivo de milpa.

En estas zonas se han identificado sembradillos agrícolas y contaminación en suelos por concentraciones de plomo que representan riesgo para la salud, y por lo tanto, dichos cultivos no son aptos para consumo humano ni animal.

El MARN junto al Ministerio de Agricultura continuará realizando análisis en los cultivos para determinar la ampliación de la restricción. Mientras que la Secretaría de Inclusión Social proporcionará canastas alimenticias a las familias que subsistían de los cultivos.

Los 1,030 metros de área se dividen de la siguiente manera: se restringirá el paso y el uso del suelo para cultivo en un trazo de 500 metros a partir de la fábrica, a lo largo de la línea férrea hacia la Col. Prados II y, se restringirá solo el uso del suelo para cultivo en 530 metros a partir de la fábrica en dirección Sur hacia la Col. Sitio del Niño (ver mapa).

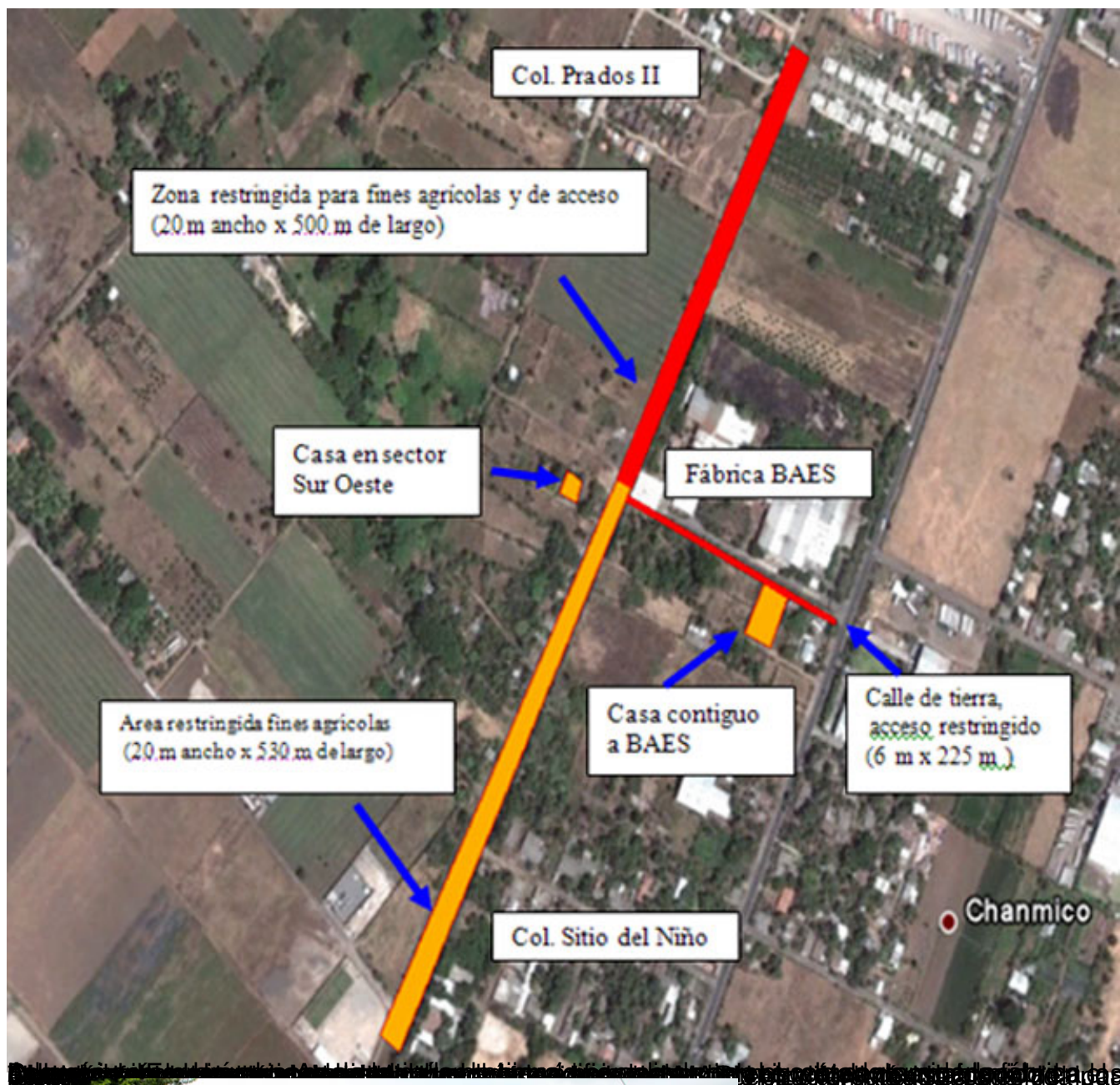

<http://www.marc.gob.sv/>